

Juntos Planificamos Elqui

PLAN REGULADOR INTERCOMUNAL

ELQUI

COQUIMBO - LA SERENA - VICUÑA - LA HIGUERA - ANDACOLLO - PAIHUANO

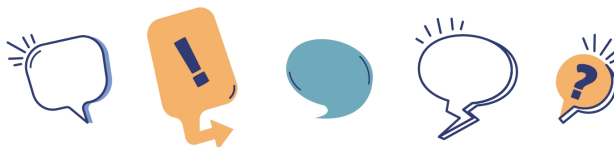

Audiencias públicas y exposición del Anteproyecto, Informe Ambiental y Resumen Ejecutivo.

CONSULTA PÚBLICA ACTUALIZACIÓN PLAN REGULADOR INTERCOMUNAL DE LA PROVINCIA DE ELQUI.

AUDIENCIAS PÚBLICAS

instancias de presentación del estudio y encuentro con la comunidad.

PAIHUANO | 20 de enero, 16:00 hrs.
Sala del Centro Cultural de la Biblioteca,
Calle Ignacio Carrera Pinto S/N, Paihuano.

LA HIGUERA | 21 de enero, 11:00 hrs.
Teatro Municipal
Avenida La Paz N° 02, La Higuera.

COQUIMBO | 21 de enero, 17:00 hrs.
Salón nivel -2 Edificio Consistorial
Av. Varela N°1112, Coquimbo.

ANDACOLLO | 22 de enero, 11:00 hrs.
Salón Auditorio - Casa del Encuentro Ciudadano.
José Tomás Urmeneta 599, Andacollo.

LA SERENA | 22 de enero, 17:00 hrs.
Salón Gabriel González Videla, GORE Coquimbo
Arturo Prat N° 350, La Serena.

VICUÑA | 23 de enero, 11:00 hrs.
Auditorio de la Casa de la Cultura.
Chacabuco 334, Vicuña.

LUGARES DE EXPOSICIÓN

del 19 de enero al 17 de febrero de 2026.

LA HIGUERA | Hall del Municipio
Avenida La Paz N° 2 La Higuera

LA SERENA | Oficina de Informaciones SERVIU Coquimbo
Calle Almagro N° 372, La Serena

COQUIMBO | Hall Edificio Consistorial Municipalidad
Av. Varela N°1112, Coquimbo

ANDACOLLO | Hall de Acceso Edificio Consistorial
Plaza Videla N° 50, Andacollo

VICUÑA | Edificio Consistorial Municipalidad
San Martín 275, Vicuña

PAIHUANO | Centro Cultural de la Biblioteca
Calle Ignacio Carrera Pinto S/N, Paihuano.

Más información del Anteproyecto, Informe Ambiental y Resumen Ejecutivo en SEREMI MINVU y SERVIU Coquimbo.



SEREMI MINVU Coquimbo



SERVIU Coquimbo

Se podrán formular observaciones fundadas, por medios electrónicos o en soporte papel, por un periodo de 30 días, comprendido entre el 19 de enero y 17 de febrero de 2026, ambas fechas inclusive. Estas se podrán ingresar a través de la Oficina de Partes de la SEREMI MINVU Región de Coquimbo ubicada en Pasaje Santa Inés N°70, La Serena, o dirigidas al correo electrónico ofpaseremicoquimbo@minvu.cl.